« Doit-on laisser l'I.A. gérer nos vies sans éthique ?»

Conférence-débat, en partenariat avec La Mêlée,

du Club Audiovisuel Numérique de Toulouse Métropole

MARDI 7 NOVEMBRE 2023 A 17H45 AU QUAI DES SAVOIRS – ALLEES JULES GUESDE

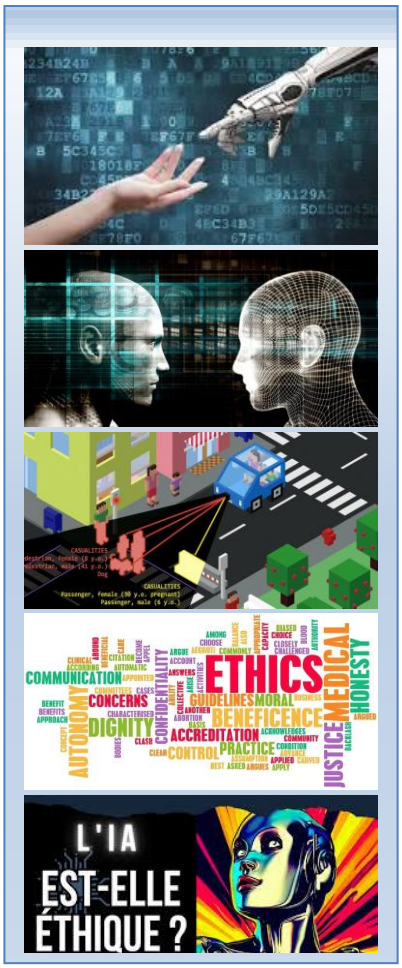

La dernière conférence du Club, en mai dernier, vous a proposé une réflexion sur l'incroyable dynamique des moteurs de recherches conversationnels. On a mis en évidence que les risques de dérives et les dangers potentiels de l'IA sont des sujets importants, l'IA peut être utilisée pour améliorer notre vie mais elle peut également être utilisée de manière abusive.

Doit-on laisser l'I.A. gérer nos vies sans éthique ?

L'éthique dans l'IA consiste pour l'essentiel à remettre en question, à enquêter en permanence et à ne jamais considérer comme acquises les technologies qui s'imposent rapidement à la vie humaine.

Les nouveaux défis liés à l'IA sont nombreux, notamment les biais dans les données, la difficulté à expliquer les décisions prises par les algorithmes, la surveillance, la manipulation de l'opinion publique, etc.
Nous poserons, dans cette conférence, la question de la responsabilité humaine dans l'écosystème de l'IA.
C'est un enjeu majeur pour l'Europe qui unit les comités d'éthique des États membres dans une réflexion permanente et coordonnée pour construire les décisions réglementaires au niveau européen.
La CNIL publie 2 principes fondamentaux et 6 recommandations visant à protéger l'homme.
Les dirigeants du G7 ont lancé un groupe de travail pour "promouvoir une intelligence artificielle responsable".
L'UNESCO, les Nations Unies, le Congrès américain souhaitent aussi instaurer des règles.
Ces règles, seront-elles suivies, seront-elles contournées ? Quels moyens pour les faire respecter ?

Nos invités :

- ***Nicholas Asher,*** *Directeur scientifique ANITI*
- ***Jérôme Béranger****, Principal Chief Executive Officer chez GoodAlgo / Expert en Ethique du Numérique*
- ***Rachid Alami,*** *Directeur de recherche LAAS-CNRS*
- ***Marc Menou,*** *Professeur d'économie retraité Université Toulouse 1 Capitole, membre CANtm*
- ***Isabelle Dreuilhe****, Consultant en gestion des risques et transformation digitale, membre CANtm*

Animateurs : ***André Bourricaud,*** *Président du CANtm et* ***Michel Diaz****,* ***Eric Castex****, membres du CANtm*

Nous vous recevrons avec le plus grand plaisir dans la salle de conférences de l'association la Mêlée.
Vous pouvez aussi nous suivre par téléconférence. Vous pourrez poser directement vos questions à nos invités.
Le lien et le code à utiliser pour vous connecter à la téléconférence Zoom du 7 novembre 2023 à 17h45 sont :

1. https://univ-tlse2.zoom.us/j/94667683537?pwd=YUkxYWN2dkNSS2JHUG9XR1YxN3Nadz09
2. ID de réunion : 946 6768 3537 Code secret : 641794
3. Pour les abonnés Facebook, sur la page Facebook du Club Audiovisuel Numérique de Toulouse Métropole, vous pourrez alors suivre la conférence mais sans possibilité d'intervention directe.

L'enregistrement vidéo sera disponible ultérieurement sur la chaîne YouTube du club